

# Der neue Flügel der Privatklinik Dr. Bohler feierlich eröffnet

Vor kurzem hatte Herr Dr. Bohler zur Eröffnung des modernen Anbaus seiner Privatklinik an der Arlonerstraße eingeladen. Zahlreiche Gäste hatten der Einladung Folge geleistet.

In einer kurzen Ansprache schilderte Dr. Bohler den Werdegang der Entstehung der Klinik und anschließend traten die Gäste den Rundgang durch die modernen Räumlichkeiten an. Röntgenraum, Apotheke, Küche und Waschraum sind im Untergeschoß untergebracht. Im Erdgeschoß befinden sich die Verwaltungsräume, Operationsräume, Entbindungsräume, Labor; im 1. Stockwerk die chirurgische Abteilung mit 12 Zimmern. Im 2. Stockwerk finden wir 10 Zimmer für die Mütter sowie die Pouponnière, während der dritte Stock die Zimmer der Krankenpflegerinnen und deren Aufenthaltsraum beherbergt.

Zusammen mit dem Anbau umfaßt die Klinik 41 Zimmer mit 65 Betten. Alle Zimmer haben Telefon und einen kleinen Toilettenraum. Die Zimmer der Rotunde sind mit Balkon versehen und verfügen über Radio und Telefon, die Einzelzimmer der ersten Klasse sogar über eingebauten Kühlschrank und Television. Das ganze Gebäude gibt wirklich nicht den Eindruck einer Klinik; die hellen, modern eingerichteten und freundlichen Räume wirken anheimelnd; hier fühlen die Patientinnen sich wie zu Hause.

Nach dem Rundgang ergriff Geologe Dr. Lucius das Wort. Er sprach zuerst von der idealen Lage der Klinik und schilderte sodann in warmen, begeisterten Worten den Wert dieses Werkes im Dienste der Luxemburger Mütter.

Nebstehend: Der moderne Anbau der Privatklinik Dr. Bohler an der Arlonerstraße. / Unten links: Die Gäste während der Ansprache von Dr. Bohler. Links Herr Bürgermeister Hamilius und rechts Herr Stadtrat Camille Linden. Mitte: Geologe Dr. Lucius spricht zu den Gästen. / Rechts: Herr Dr. Bohler (links) im Gespräch mit Herrn Dr. Léon Molitor, Arztdirektor der Santé Publique.

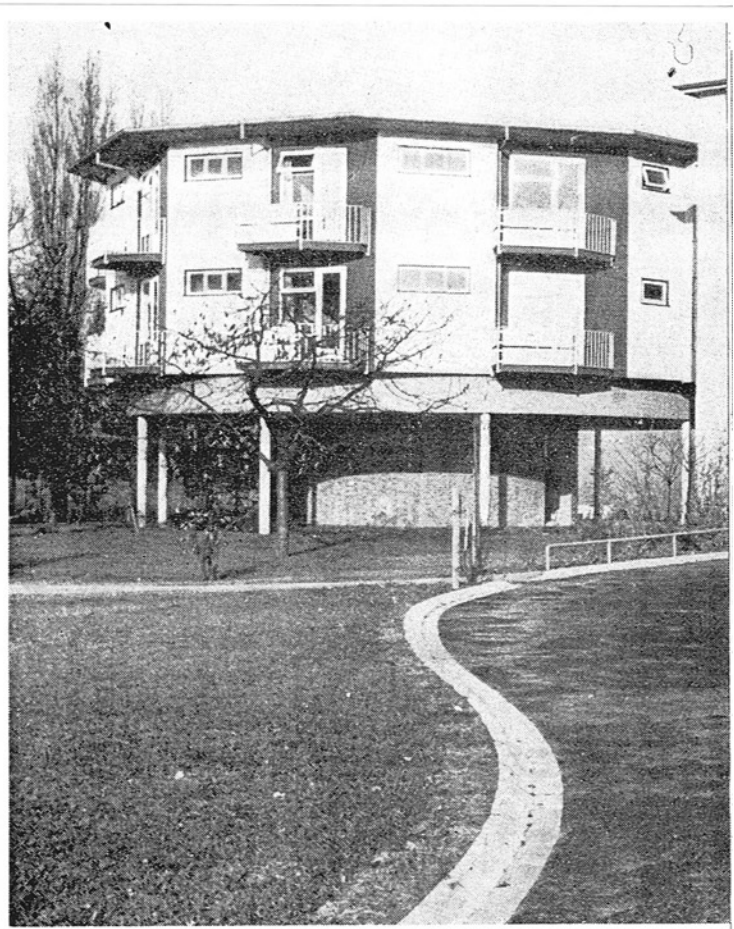

Revue 49 05.12.59.

